SUCCESS
中小企業支援與諮詢中心
Support and Consultation Centre for SMEs

網上研討會
「內地網絡營銷法規及監管簡介」

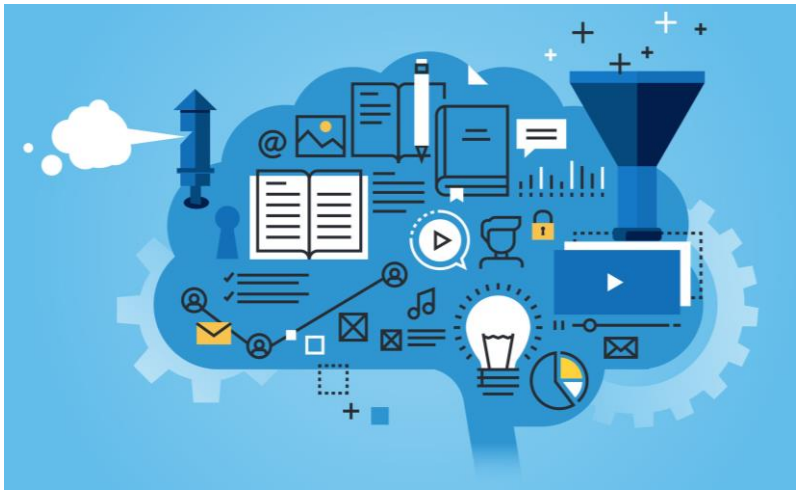

登記辦法

歡迎有興趣人士參加。費用全免。

請透過工業貿易署中小企業支援與諮詢中心 (SUCCESS) 網站 (www.success.tid.gov.hk)登記。

查詢電話：3403 6111。

立即登記

很多港商由於不熟悉中國內地的電子商務相關法律法規，到內地發展時往往遇到很多問題，影響業務拓展。是次研討會邀請了線上營銷專家介紹內地對監管自媒體平台、電商平台和廣告營銷的最新法規，並講解港商和網紅在內地進行網絡營銷時應如何保障自身利益，分享真實案例和解答常見問題。

詳情

日期： 2022 年 6 月 17 日（星期五）

時間： 下午 3:30 – 4:30

語言： 廣東話

講者： **蔡承浩先生**，臻昇傳媒集團有限公司策略顧問