SUCCESS
中小企業支援與諮詢中心
Support and Consultation Centre for SMEs

HKFEC 香港電商聯會
Hong Kong Federation of E-Commerce

网上研讨会
「电子商贸 - 数码营销助你升级」

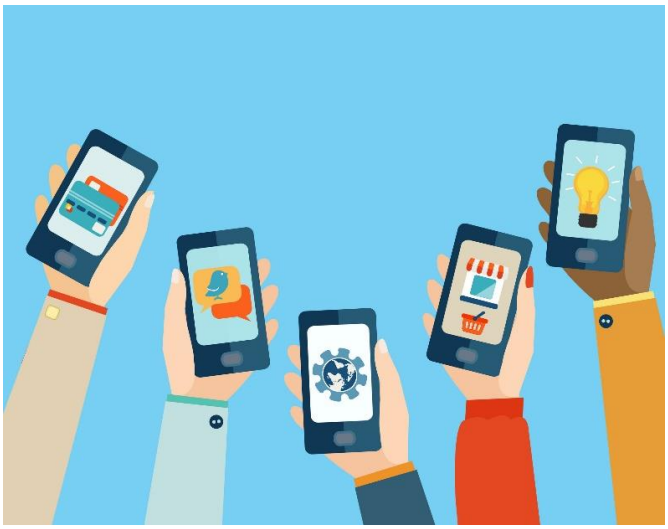

登记办法

欢迎有兴趣人士参加。费用全免。

请透过工业贸易署中小企业支援与咨询中心 (SUCCESS) 网站 (www.success.tid.gov.hk)登记。

查询电话：3403 6111。

立即登记

数码营销日渐流行，能为企业带动销售及扩阔客源。 2019 冠状病毒病疫情为大家的生活带来翻天覆地的转变，企业亦因此需要透过网上营销继续营运业务。是次研讨会由 SUCCESS 和香港电商联会合办，将有香港电商联会主席简介如何运用电子商贸应对挑战，以及专家讲解最新数码营销方案及其好处。另外，研讨会亦邀请了两位企业代表分享他们应用数码营销及电子商贸的第一身经验，助你更好计划适合自己的电子商贸策略。

详情

日期： 2020 年 7 月 24 日（星期五）

时间： 下午 3:30 – 4:45

语言： 广东话

讲者：
- **袁念祖先生** 香港电商联会主席
- **陈正达先生** Omnichat Limited 创办人及首席执行官
- **王靄欣女士** 香港利惠有限公司电子商务及客户管理主管
- **何智聪先生** Ocean Three Development Limited 创办人

题目： **电子商贸 - 数码营销助你升级**
- 如何运用电子商贸应对挑战
- 如何透过 WhatsApp Business 整合线上线下零售
- 如何在疫情下运用网上渠道拓展传统零售业务
- 如何善用数码营销带动线上线下销售